 	ΑΡΙΘΜΟΣ ΜΕΛΕΤΗΣ: 27/2018 ΑΣΠΡΟΠΥΡΓΟΣ: 26 / 03 / 2018	
ΕΛΛΗΝΙΚΗ ΔΗΜΟΚΡΑΤΙΑ ΝΟΜΟΣ ΑΤΤΙΚΗΣ ΔΗΜΟΣ ΑΣΠΡΟΠΥΡΓΟΥ Δ/νση Πολεοδομίας & Τ.Υ	ΥΠΗΡΕΣΙΑ:	ΚΑΤΑΓΡΑΦΗ ΕΥΠΑΘΩΝ ΚΟΙΝΩΝΙΚΩΝ ΟΜΑΔΩΝ ΔΗΜΟΥ ΑΣΠΡΟΠΥΡΓΟΥ
Διεύθυνση: Λ. Δημοκρατίας 18 Τ.Κ.: 19300 Τηλ : 21320017 Fax : 210 5576485 Email : pantazi.s@aspropyrgos.gr	Κ.Α.: 00.6737.012 ΠΡΟΥΠΟΛΟΓΙΣΜΟΣ: 74.400,00€ (με Φ.Π.Α) ΧΡΗΜΑΤΟΔΟΤΗΣΗ: Περιφέρεια Αττικής	
Κωδικός NUTS : EL306	CPV: 79315000-5	Υπηρεσίες κοινωνικών ερευνών

ΜΕΛΕΤΗ

ΚΑΤΑΓΡΑΦΗ ΕΥΠΑΘΩΝ ΚΟΙΝΩΝΙΚΩΝ ΟΜΑΔΩΝ ΔΗΜΟΥ ΑΣΠΡΟΠΥΡΓΟΥ.

ΠΕΡΙΕΧΟΜΕΝΑ:

1. ΑΝΑΓΚΑΙΟΤΗΤΑ ΕΡΓΑΣΙΑΣ
2. ΥΠΑΡΧΟΥΣΑ ΚΑΤΑΣΤΑΣΗ
3. ΣΚΟΠΟΣ & ΣΤΟΧΟΙ ΕΡΓΑΣΙΑΣ
4. ΧΩΡΙΚΗ ΑΠΟΤΥΠΩΣΗ ΠΛΗΘΥΣΜΩΝ ΤΩΝ ΕΥΠΑΘΩΝ ΟΜΑΔΩΝ
5. ΚΑΤΑΓΡΑΦΗ ΠΛΗΘΥΣΜΟΥ ΕΥΠΑΘΩΝ ΟΜΑΔΩΝ
6. ΥΠΟΣΤΗΡΙΚΤΙΚΕΣ ΕΝΕΡΓΕΙΕΣ
7. ΔΗΜΙΟΥΡΓΙΑ ΒΑΣΗΣ ΔΕΔΟΜΕΝΩΝ ΕΥΠΑΘΩΝ ΟΜΑΔΩΝ
8. ΑΝΑΛΥΣΗ ΚΑΙ ΠΑΡΟΥΣΙΑΣΗ ΔΗΜΟΓΡΑΦΙΚΩΝ ΚΑΙ ΚΟΙΝΩΝΙΚΟΟΙΚΟΝΟΜΙΚΩΝ ΔΕΔΟΜΕΝΩΝ
9. ΟΦΕΛΗ ΑΠΟ ΥΛΟΠΟΙΗΣΗΣ ΤΗΣ ΕΡΓΑΣΙΑΣ
10. ΑΝΑΛΥΣΗ ΚΟΣΤΟΛΟΓΙΟΥ ΕΡΓΑΣΙΩΝ
11. ΧΡΟΝΟΔΙΑΓΡΑΜΜΑ ΥΛΟΠΟΙΗΣΗΣ ΕΡΓΑΣΙΑΣ
12. ΝΟΜΙΚΟ ΠΛΑΙΣΙΟ ΓΙΑ ΤΗΝ ΑΝΑΘΕΣΗ ΥΠΗΡΕΣΙΩΝ, ΕΡΓΑΣΙΩΝ
13. ΠΡΩΤΟΓΕΝΕΣ ΑΙΤΗΜΑ

ΑΣΠΡΟΠΥΡΓΟΣ: 2018

 	ΑΡΙΘΜΟΣ ΜΕΛΕΤΗΣ: 27/2018 ΑΣΠΡΟΠΥΡΓΟΣ: 26 / 03 / 2018	
ΕΛΛΗΝΙΚΗ ΔΗΜΟΚΡΑΤΙΑ ΝΟΜΟΣ ΑΤΤΙΚΗΣ ΔΗΜΟΣ ΑΣΠΡΟΠΥΡΓΟΥ Δ/νση Πολεοδομίας & Τ.Υ	ΤΙΤΛΟΣ: ΚΑΤΑΓΡΑΦΗ ΕΥΠΑΘΩΝ ΚΟΙΝΩΝΙΚΩΝ ΟΜΑΔΩΝ ΔΗΜΟΥ ΑΣΠΡΟΠΥΡΓΟΥ	
Διεύθυνση: Λ. Δημοκρατίας 18 Τ.Κ.: 19300 Τηλ : 21320017 Fax : 210 5576485 Email : pantazi.s@aspropyrgos.gr	Κ.Α.: 00.6737.012 ΠΡΟΥΠΟΛΟΓΙΣΜΟΣ: 74.400,00€ (με Φ.Π.Α) ΧΡΗΜΑΤΟΔΟΤΗΣΗ: Περιφέρεια Αττικής	
Κωδικός NUTS : EL306	CPV: 79315000-5	Υπηρεσίες κοινωνικών ερευνών

1. Αναγκαιότητα Εργασίας

Η διαχρονική οικονομική κρίση έχει οδηγήσει ουσιαστικά σε μια ανθρωπιστική κρίση, η οποία χρήζει άμεσης δημόσιας παρέμβασης και αντιμετώπισης. Όμως ο αποτελεσματικός τρόπος αντιμετώπισης των φαινομένων κοινωνικού αποκλεισμού, από την οικονομική κρίση, δεν συνδέεται μόνο με την παροχή υψηλών δαπανών από την μεριά του κράτους προς τους ωφελουμένους. Αντίθετα, ο αποτελεσματικός τρόπος διαχείρισης της ανθρωπιστικής κρίσης σχετίζεται από την στόχευση δράσεων όλων των δημοσίων δομών (**ΟΤΑ, Κεντρικές Υπηρεσίες, ΔΕΚΟ κοκ**) σε συγκεκριμένες κοινωνικές ομάδες, οι οποίες χρίζουν πραγματικής βοήθειας. Απαραίτητη προϋπόθεση για την υλοποίηση των στόχων, αποτελεί η σωστή αποτύπωση και αναλυτική χαρτογράφηση των πραγματικά ευπαθών κοινωνικών ομάδων σε κάθε γεωγραφικό χώρο.

Επισημαίνεται όμως ότι, στους ίδιους γεωγραφικούς χώρους με τις ευπαθείς κοινωνικές ομάδες, διαμένουν και άλλες ομάδες πληθυσμού όπως μετανάστες, ΡΟΜΑ, κοκ. Φυσικό επακόλουθο, αυτών των διαφορετικών πληθυσμιακών συσσωρεύσεων σε μικρές γεωγραφικές ενότητες, είναι η όξυνση κρουσμάτων, αποκλίνουσας κοινωνικής συμπεριφοράς με απώτερο αποτέλεσμα την καταγραφή παραβατικών φαινομένων. Η διαρκής επιδείνωση της κατάστασης δημιουργεί φαινόμενο «γκετοποίησης» με αναπαραγωγή και πολλαπλασιασμό αυτών των λογικών.

Οι δημόσιοι θεσμοί σε ευρωπαϊκό και εθνικό επίπεδο, μετά από ένα μακρύ χρονικό διάστημα ατελέσφορων προσπαθειών, ενεργοποιούνται πλέον για την αποφυγή και επανάληψη αυτών των κοινωνικών φαινομένων. Προσδοκούν στην ενεργοποίηση όλων των βαθμίδων δημόσιων φορέων, Εθνικών αρχών, τοπικών αυτοδιοικήσεων, με σκοπό το συντονισμό συγκεκριμένων δράσεων σε στοχευόμενες ομάδες πληθυσμού.

Ειδικά για τους ΡΟΜΑ, η Ευρωπαϊκή Ένωση, έχει υιοθετήσει ως δημόσια πολιτική, την κοινωνική ένταξη και την ισότιμη μεταχείριση των ομάδων με πολιτισμικές ιδιαιτερότητες για την αρμονική συνύπαρξη εντός του κοινωνικού ιστού. Ως εκ τούτου, κάθε κράτος μέλος καλείται να αναπτύξει εθνική στρατηγική/εθνικό στρατηγικό σχεδιασμό για την κοινωνική ένταξη των ΡΟΜΑ. Ακολουθώντας τις ευρωπαϊκές κατευθύνσεις, εξαιτίας και της οικονομικής κρίσης, η χώρα μας υιοθέτησε μια σειρά σχεδιασμένων πολιτικών στρατηγικών, για το σύνολο των ευπαθών κοινωνικών ομάδων.

- Τον Ιανουάριο του 2013, για πρώτη φορά στην ιστορία του Ελληνικού συστήματος κοινωνικής προστασίας, το Υπουργείο Εργασίας, Κοινωνικής Ασφάλισης & Πρόνοιας εγκαινίασε μία σύνθετη διαδικασία σχεδιασμού Εθνικής Στρατηγικής Κοινωνικής Ένταξης.

- Η Περιφέρεια Αττικής, προχώρησε στην κατάρτιση της Περιφερειακής Στρατηγικής για την Κοινωνική Ένταξη 2014-2020» με στόχο την αποτύπωση και ανάλυση της υφιστάμενης κατάστασης.
- Η Ειδική Γραμματεία Ένταξης Ρομά του Υπουργείου Εργασίας, Κοινωνικής Ασφάλισης & Κοινωνικής Αλληλεγγύης, στοχεύει στον επανασχεδιασμό και επανα-οριοθέτηση των προτεραιοτήτων, με την δημιουργία διοικητικού μηχανισμού για τη διαχείριση της εθνικής στρατηγικής ένταξης και ενσωμάτωσης.

Λογική συνέπεια των παραπάνω βημάτων, είναι η αναγκαιότητα του Δήμου Ασπροπύργου με όποια μέσα διαθέτει (κοινωνικές υπηρεσίες, δημοτικές επιχειρήσεις κλπ.), να καταγράψει την πραγματική κατάσταση των Ευπαθών Κοινωνικών ομάδων (λχ άνεργοι, Ρομά, μετανάστες, κοκ), διερευνώντας τα βασικά χαρακτηριστικά τους αλλά και τις παροχές που έχουν λάβει από τις δημόσιες αρχές (λχ χρήματα, κοινωνικά τιμολόγια κοκ)

2. Υπάρχουσα Κατάσταση

Ο Δήμος Ασπροπύργου της περιφέρειας Αττικής, έχει έκταση 101,9 τ.χλμ. Συνορεύει με τους δήμους Ελευσίνας και Φυλής, ενώ ο οικονομικά ενεργός πληθυσμός ανέρχεται σε 30.351 άτομα. Σύμφωνα με εκτιμήσεις στο Δήμο Ασπροπύργου, διαμένουν σημαντικός αριθμός Ρομά αλλά και μεγάλος αριθμός άλλων ευπαθών κοινωνικά ομάδων (Στοιχεία ΤΕΔΚΝΑ 2010)

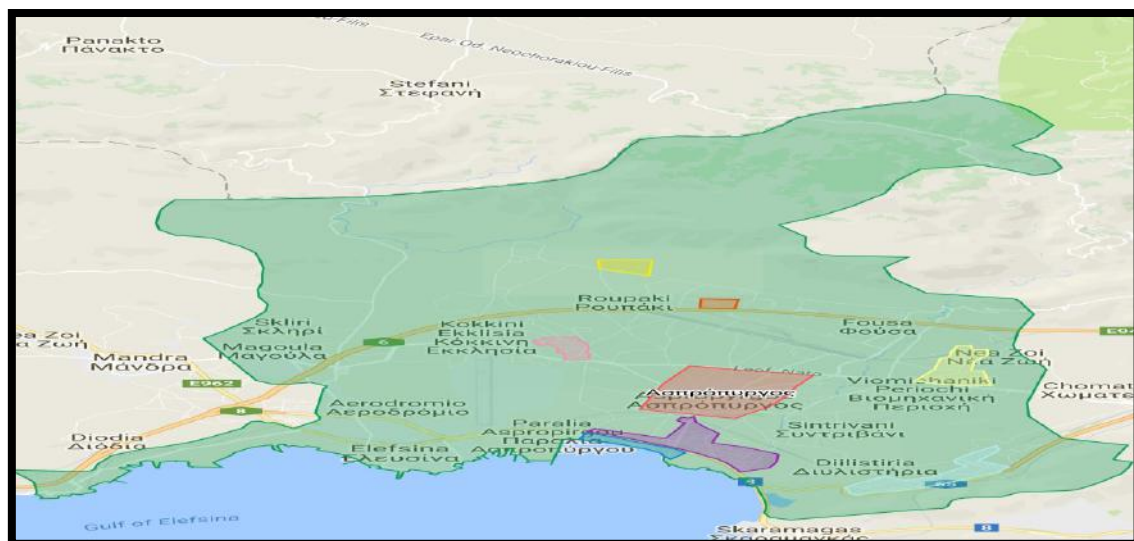

3. Σκοπός & Στόχοι της Εργασίας

Βασικός σκοπός της εργασίας, αποτελεί η προσπάθεια για μια ολοκληρωμένη καταγραφή του πληθυσμού, των ευπαθών κοινωνικά ομάδων, (Μετανάστες, παλιννοστούντες, πρόσφυγες, Μακροχρόνια άνεργοι, ΑΜΕΑ κοκ) καθώς και η αποτύπωση των πραγματικών συνθηκών διαβίωσης ομάδων ΡΟΜΑ, στην περιοχή του Δήμου Ασπροπύργου. Απώτερος σκοπός των ενεργειών, είναι να αποτυπωθεί όσο τον δυνατόν συνολικά μια ακριβής εικόνα, σχετικά με τον αριθμό αλλά και τις κατηγορίες ευπαθών κοινωνικών ομάδων οι οποίες διαβιούν και δραστηριοποιούνται στην περιοχή του Δήμου Ασπροπύργου.

Η υλοποίηση των εργασιών θα γίνει σύμφωνα με την μεθοδολογία των κοινωνικών επιστημών, καθώς και από τα σχετικά ερωτηματολόγια και τεχνικές των αρμόδιων φορέων με έμφαση στις μεθοδολογικές και τεχνικές που εφαρμόζει και αξιοποιεί η Ειδική γραμματεία Κοινωνικής Ένταξης ευπαθών κοινωνικά ομάδων, του Υπουργείου Εργασίας Κοινωνικής Ασφάλισης & Κοινωνικής Αλληλεγγύης.

4. Χωρική Αποτύπωση Πληθυσμών των Ευπαθών Κοινωνικά Ομάδων

Για την αποτύπωση των περιοχών, διαμονής των ευπαθών κοινωνικά ομάδων θα χρησιμοποιηθούν οι τεχνικές δυνατότητες των Γεωγραφικών Πληροφοριακών Συστημάτων γνωστότερα ευρέως και ως G.I.S. **Geographic Information Systems**. Με τη χρήση των ΓΣΠ ο πραγματικός κόσμος μπορεί να απλοποιηθεί, να μεταφερθεί στον Η/Υ και να συντεθεί εκ νέου με δομή που προσαρμόζεται στις προσωπικές ανάγκες της Δημοτικής Αρχής. Έτσι το ΓΣΠ αποτελεί το εργαλείο ανάλυσης και απλοποίησης σύνθετων δεδομένων που οδηγεί στη θεμελίωση μιας πυραμίδας λήψης αποφάσεων.

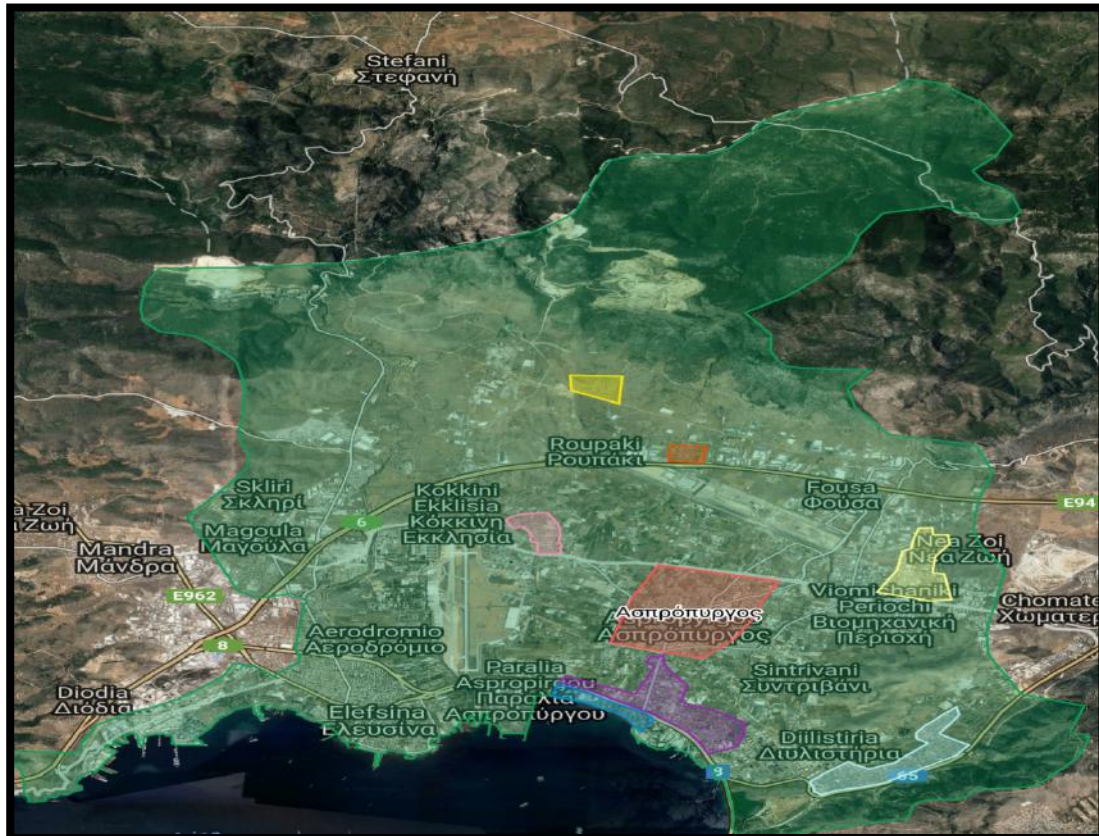

Κύριοι άξονες αυτής της διαδικασίας, είναι η συγκέντρωση και αποτύπωση των πληροφοριών για μια σειρά κοινωνικών και χωροταξικών δεδομένων όπως:

- Κοινωνικοοικονομικά χαρακτηριστικά (κατηγορίες πληθυσμού, αριθμός κοκ)
- Δημογραφικά Δεδομένα, (φύλο, ηλικία κοκ).
- Οικιστικά Δεδομένα (λχ κτίσματα, σκηνές, πυκνότητα κατοικιών)
- Διάφορα χωροταξικά δεδομένα (κατάσταση της περιοχής, δίκτυα υποδομών, κοκ).
-

5. Καταγραφή Πληθυσμού Ευπαθών Κοινωνικά Ομάδων

Εξαιτίας των γνωστών προβλημάτων σχετικά με τις στάσεις και αντιλήψεις των ευπαθών κοινωνικά ομάδων και ιδιαίτερα των ΡΟΜΑ για άρνηση ένταξης σε μονίμους οικισμούς, οι δράσεις απογράφης θα περιλαμβάνουν δυο διαφορετικές τεχνικές:

Α΄ ΑΞΙΟΠΟΙΗΣΗ ΠΗΓΩΝ : Η ενέργεια αφορά την αναζήτηση πληροφοριών μέσα από τα υπάρχοντα αρχεία των Δημοσιων φορέων και υπηρεσιών:

- ΔΗΜΟΤΟΛΟΓΙΟ,
- ΕΡΕΥΝΕΣ ΑΠΟΓΡΑΦΗΣ
- ΣΤΟΙΧΕΙΑ ΑΠΟ ΔΗΜΟΤΙΚΑ ΣΧΟΛΕΙΑ
- ΑΣΤΥΝΟΜΙΑ ΚΟΚ
- ΔΕΚΟ (ΔΕΗ, ΕΥΔΑΠ,)

Β' ΚΑΤΑΓΡΑΦΗ ΕΥΠΑΘΩΝ ΚΟΙΝΩΝΙΚΑ ΟΜΑΔΩΝ: Η ενέργεια σχετίζεται με την πλήρη ανάπτυξη του συστήματος καθολικής απογραφής των ΡΟΜΑ σε περιοχές όπου η υλοποίηση της εργασίας κρίνεται πραγματική. Για την απογραφή θα αξιοποιηθούν έμπειροι ερευνητές, ενώ θα χρησιμοποιηθούν αξιόπιστα ερωτηματολόγια τα οποία τηρούν τις επιστημονικές αρχές και μεθοδολογικές τεχνικές της Ειδικής Γραμματείας Κοινωνικής Ένταξης ΡΟΜΑ.

Το δελτίο καταγραφής περιλαμβάνει τις παρακάτω ενότητες:

- **Γενική Περιγραφή:** με σκοπό τον προσδιορισμό του τύπου του οικισμού, καθώς και την καταγραφή των δημογραφικών χαρακτηριστικών και την κινητικότητα του πληθυσμού
- **Οριζόντια Θέματα:** όπου ζητείται η αναφορά σε προβλήματα που αφορούν στην ομαλή λειτουργία της τοπικής κοινωνίας, όπως κοινωνικός αποκλεισμός και διακρίσεις, παιδική εργασία, οικογενειακή βία, άσκηση πολιτικών δικαιωμάτων
- **Στέγαση και Βασικές Υποδομές:** περιγραφή χωροθέτησης οικισμού και αστικού περιβάλλοντος (επάρκεια δικτύων, προσπελασιμότητα, ιδιοκτησιακό καθεστώς, αποκομιδή απορριμμάτων)
- **Απασχόληση:** περιγραφή είδους απασχόλησης (εποχικότητα, κινητικότητα, τομέας, γυναικεία απασχόληση, ανάπτυξη επιχειρηματικότητας)
- **Εκπαίδευση:** καταγραφή των προβλημάτων στον τομέα της εκπαίδευσης όπως, αναλφαβητισμός, μαθητική διαρροή, προσβασιμότητα, εκπαίδευση ενηλίκων
- **Υγεία και Κοινωνική Φροντίδα:** αναφορά των προβλημάτων που αφορούν στην παροχή υπηρεσιών υγείας όπως, προσβασιμότητα, πρόληψη και προαγωγή υγείας, εξαρτήσεις και ψυχική υγεία

Ανθρώπινο Δυναμικό Απογραφής Ευπαθών Κοινωνικά Ομάδων

Η αποτύπωση υφιστάμενης κατάστασης των ευπαθών κοινωνικά ομάδων, προϋποθέτει την δημιουργία μιας σύνθετης Ομάδας, αποτελούμενης από την παρακάτω δομή :

- **Συντονιστική Ομάδα :** Πρόκειται για την ομάδα εργασίας από τον ανάδοχο, καθώς και στελέχη των υπηρεσιών (λχ Δήμου, σχολείων, κοινωνικών υπηρεσιών κοκ). Η ομάδα εργασίας θα έχει το γενικό συντονισμό για την υλοποίηση του έργου
- **Ομάδα Τοπικών Διαμεσολαβητών:** Πρόκειται για άτομα τα οποία έχουν εξοικείωση με την τοπική περιοχή του Δήμου Ασπροπύργου καθώς και τους πληθυσμούς ΡΟΜΑ που διαμένουν στα όρια του Δήμου. Αντικείμενο της Ομάδας εργασίας είναι η πρόσβαση στις περιοχές των ΡΟΜΑ και η συμπλήρωση του ερωτηματολογίου
- **Ομάδα ερευνητών - Καταγραφών :** Πρόκειται για άτομα της Ομάδας έργου τα οποία με την βοήθεια των διαμεσολαβητών θα υποστηρίζουν την δράση απογραφής των πληθυσμών.
- **Ομάδα Επεξεργασίας Δεδομένων:** Πρόκειται για άτομα της Ομάδας έργου τα οποία θα μεριμνούν για την σωστή και έγκυρη εισαγωγή και ανάλυση δεδομένων στην βάση καθώς και προβολή στα Γεωγραφικά Πληροφορικά Συστήματα (ΓΠΣ)
-

6. Υποστηρικτικές Ενέργειες

Για την υλοποίηση της απογραφής θα απαιτηθούν ορισμένες προπαρασκευαστικές ενέργειες τόσο για την ωρίμανση της ομάδας έργου όσο και των συνθηκών της τοπικής κοινωνίας. Οι δράσεις αυτές αφορούν:

- **Workshop Τοπικών Διαμεσολαβητών:** Η ενέργεια αφορά την ωρίμανση και ανταλλαγή απόψεων για τον τρόπο προσέγγισης του πληθυσμού. Το εκπαιδευτικό workshop θα έχει διάρκεια 6 ωρών για 2 ημέρες
- **Δημιουργία Εκπαιδευτικού Υλικού:** η δράση αφορά την δημιουργία εκπαιδευτικού υλικού στο πλαίσιο του workshop. Η θεματική του υλικού θα αφορά αφενός τρόπους προσέγγισης των ΡΟΜΑ καθώς και οργανωτικά και ερευνητικά θέματα, προκείμενου η ομάδα να έχει μεθοδολογική ορολογία

- **Ηλεκτρονική Δικτύωση Ομάδας Έργου:** πρόκειται για την δημιουργία ηλεκτρονικής πλατφόρμας μέσα από την οποία θα επικοινωνεί η ομάδα έργου κατά τη διάρκεια του έργου
- **Δημιουργία Ενημερωτικού Υλικού Απογραφής :** πρόκειται για την δημιουργία υλικού (λογότυπο, φυλλάδια κοκ) με σκοπό την ευαισθητοποίηση και ενημέρωση της τοπικής κοινωνίας καθώς και του πληθυσμού των ευπαθών κοινωνικά ομάδα (παράδειγμα: προσαρμοσμένα φυλλάδια για τους ΡΟΜΑ)
- **Δημιουργία Ομάδων Γκρουπ ΡΟΜΑ-Μεταναστών :** Η ενέργεια αποσκοπεί στην αρχική ευαισθητοποίηση των συγκεκριμένων ευπαθών ομάδων, προκειμένου να καλλιεργηθεί πρόσφορο έδαφος για την υλοποίηση της απογραφής. Εκτιμάται ότι θα υλοποιηθούν 10 ομάδες των 10 ομαδαρχών ειδικών ομάδων για την ενδυνάμωση και περαιτέρω διάδοση της διαδικασίας απογραφής
- **Τοπική Ημερίδα Παρουσίασης Αποτελεσμάτων :** η ενέργεια αφορά την διάδοση των αποτελεσμάτων τόσο προς την Δημοτική αρχή όσο και τις αρμόδιες υπηρεσίες (λχ ειδική γραμματεία ενσωμάτωσης, ΠΕΔΑ, ΕΕΤΑΑ, Περιφέρεια κοκ)

7. Δημιουργία Βάσης Δεδομένων Ευπαθών Κοινωνικά Ομάδων

Στο πλαίσιο υλοποίησης του έργου, θα αναπτυχθεί μια ενιαία βάση δεδομένων των αποτελεσμάτων της απογραφής, για το πληθυσμό των ευπαθών κοινωνικά ομάδων, που κατοικεί στα όρια του Δήμου Ασπρόπυργου. Η δράση προϋποθέτει την ανάπτυξη ενός πληροφοριακού συστήματος, μέσω του οποίου θα γίνει η συγκέντρωση και διαχείριση κάθε είδους πληροφορίας που αφορά το συγκεκριμένο έργο.

Το σύστημα θα διαχειρίζεται τις πληροφορίες οι οποίες δύνανται να αποτυπώνονται συγκεντρωτικά (λχ συνολικός αριθμός φύλο ηλικία κοκ). Παράλληλα τα δεδομένα της βάσης θα έχουν την δυνατότητα, μετά από επεξεργασία, για την προβολή σε κατάλληλο ψηφιακό γεωγραφικό υπόβαθρο (GIS) έτσι ώστε η ανάλυση και αξιολόγηση της σχετικής πληροφορίας

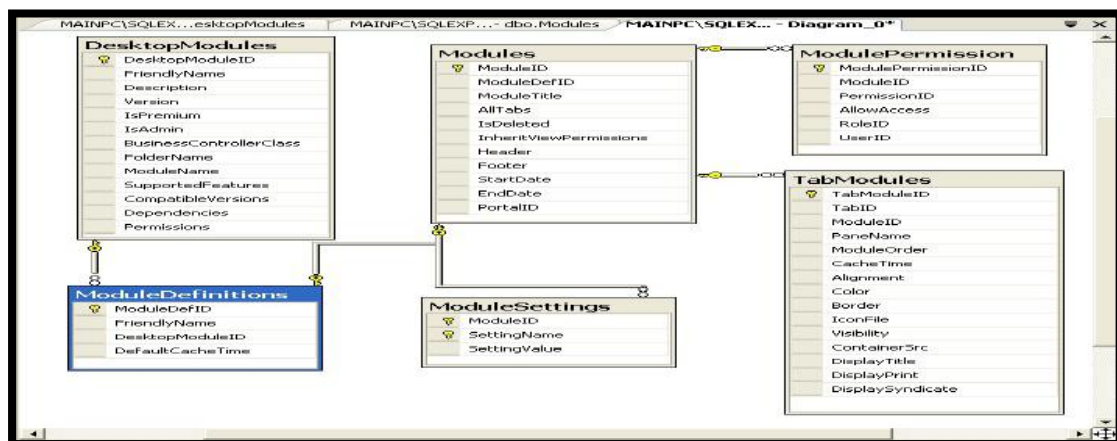

να έχει
τον

απαραίτητο γεωγραφικό χαρακτήρα.

Η βάση δεδομένων του Συστήματος, όπως έχει ήδη αναφερθεί, θα είναι συμβατή με τον τύπου Microsoft SQL Server 2008 R2 και θα είναι εγκατεστημένη στο Host –

Server του συστήματος. Για την υλοποίηση του συστήματος, πέραν της βάσης δεδομένων της εφαρμογής, θα λειτουργεί και ειδική βάση δεδομένων που αφορά τη διαχείριση των αναφορών, βάσει της τεχνολογίας Reporting Services της Microsoft.

Η Δημοτική Βάση Δεδομένων Ευπαθών Κοινωνικά Ομάδων, θα προσφέρει υπηρεσίες ενημέρωσης των Ωφελουμένων. Με την διαδραστική λειτουργία, λχ αποστολή sms ή email, ο κάθε ωφελούμενος θα έχει την δυνατότητα άμεσης γνώσης προγραμμάτων τα οποία ενεργοποιούνται από την πολιτεία. Επιπλέον η βάση δεδομένων έχει την δυνατότητα νέων

επικαιροποιήσεων από τις αρμόδιες διευθύνσεις οι οποίες συγκεντρώνουν τις απαραίτητες πληροφορίες για τους πληθυσμούς των ευπαθών κοινωνικά ομάδων . Επισημαίνεται ότι ο Δήμος και οι αρμοδιες υπηρεσίες, θα εφαρμόσουν αυστηρά το νομοθετικό πλαίσιο για τα προσωπικά δεδομένα, έτσι όπως αυτό ορίζεται από τον νέο κανονισμό EU General Data Protection Regulation (GDPR), που ενέκρινε το Ευρωπαϊκό Κοινοβούλιο στις αρχές του 2016 και θα τεθεί σε ισχύ από τον Μάιο του 2018.

8. «Ανάλυση και Παρουσίαση Δημογραφικών και Κοινωνικοοικονομικών Δεδομένων»:

Στο στάδιο αυτό, προβάλλονται τα συμπεράσματα από την συλλογή των επιμέρους δεδομένων σε συνεργασία με τις εμπλεκόμενες διευθύνσεις του Δήμου Ασπροπύργου. Ιδιαίτερη μέριμνα υπάρχει, στη βέλτιστη μεθοδολογική τακτική, προκειμένου να προβληθούν όλα εκείνα τα απαραίτητα δεδομένα, τα οποία αποτυπώνουν τις συνθήκες διαβίωσης αλλά και τις πραγματικές τους ανάγκες. Ειδικότερα με την χρήση των τεχνικών της περιγραφικής στατιστικής οι προβολές μεταξύ άλλων θα περιλαμβάνουν:

- **ΔΗΜΟΓΡΑΦΙΚΟΥΣ ΔΕΙΚΤΕΣ (DEMOGRAPHIC RATES)**
- **ΔΕΙΚΤΕΣ ΔΟΜΗΣ ΚΑΙ ΣΥΝΘΕΣΗΣ ΤΟΥ ΠΛΗΘΥΣΜΟΥ**
- **ΣΥΝΘΕΣΗ ΤΟΥ ΠΛΗΘΥΣΜΟΥ (ΦΥΛΟ, ΗΛΙΚΙΑ ΚΟΚ)**
- **ΔΕΙΚΤΕΣ ΜΕΤΑΝΑΣΤΕΥΤΙΚΗΣ ΚΙΝΗΣΗΣ**
- **ΑΠΟΤΥΠΩΣΗ ΥΠΟΔΟΜΩΝ ΚΑΙ ΧΡΗΣΗ ΚΟΙΝΩΝΙΚΩΝ ΥΠΗΡΕΣΙΩΝ**

Το σύνολο των παραπάνω αναφορών, αλλά και η διερεύνηση επιμέρους συσχετίσεων και αναλύσεων, αναμένεται να αποδώσει την πλήρη χαρτογράφηση των πληθυσμιακών χαρακτηριστικών των Ευπαθών Κοινωνικά Ομάδων, αλλά και των δυναμικών που αναπτύσσονται στα όρια της περιοχής του Δήμου Ασπροπύργου.

9. Οφέλη από την Υλοποίηση της Εργασίας:

Η εκπόνηση της συγκεκριμένης εργασίας, αναμένεται να αναδείξει μια σειρά αξιόπιστων δεδομένων (πληθυσμός, φύλο ηλικία, υποδομές κοκ) τα οποία αποτυπώνουν την πραγματική κατάσταση σχετικά με τον αριθμό αλλά και των ιδιαίτερων συνθηκών διαβίωσης των ευπαθών κοινωνικά ομάδων, όπως πληθυσμών ΡΟΜΑ, στην περιοχή του Δήμου Ασπροπύργου. Τέλος οι δημογραφικές αναφορές, προβάλλουν τα πραγματικά δεδομένα για την εφαρμογή και υλοποίηση συγκεκριμένων και αποτελεσματικών πολιτικών με απώτερο στόχο, **την αντιμετώπιση του κοινωνικού προβλήματος της δυνατότητας κοινωνικής ένταξης και ενσωμάτωσης των ευπαθών κοινωνικά ομάδων στην περιοχή του Δήμου Ασπροπύργου.**

10. Ανάλυση Κοστολογίου Εργασιών:

	ΕΝΕΡΓΕΙΕΣ	ΤΙΜΗ	ΦΠΑ	ΣΥΝΟΛΟ
1	ΕΝΕΡΓΟΠΟΙΗΣΗ & 10 ΤΟΠΙΚΩΝ ΔΙΑΜΕΣΟΛΑΒΗΤΩΝ	2.400,00	576,00	2.976,00
2	ΑΠΑΣΧΟΛΗΣΗ 15 ΕΡΕΥΝΗΤΩΝ ΓΙΑ 3 ΜΗΝΕΣ	8.100,00	1.944,00	10.044,00
3	WORKSHOP ΤΟΠΙΚΩΝ ΜΕΝΤΟΡΩΝ (2 ΗΜΕΡΕΣ) 4 ΩΡΩΝ	5.000,00	1.200,00	6.200,00
4	ΔΗΜΙΟΥΡΓΙΑ ΕΚΠΑΙΔΕΥΤΙΚΟΥ ΥΛΙΚΟΥ ΓΙΑ ΤΟ WORKSHOP	2.500,00	600,00	3.100,00
5	ΔΗΜΙΟΥΡΓΙΑ PLATFORM	6.000,00	1.440,00	7.440,00
6	ΔΗΜΙΟΥΡΓΙΑ ΒΑΣΗΣ ΔΕΔΟΜΕΝΩΝ	15.000,00	3.600,00	18.600,00
7	ΕΡΓΑΣΙΕΣ ΠΡΟΒΟΛΗΣ ΔΕΔΟΜΕΝΩΝ ΔΙΑΣΥΝΔΕΣΗΣ ΒΑΣΗΣ ΔΕΔΟΜΕΝΩΝ ΜΕ GIS	10.000,00	2.400,00	12.400,00
8	ΔΗΜΙΟΥΡΓΙΑ ΥΛΙΚΟΥ ΠΡΟΣΑΡΜΟΣΜΕΝΟ ΣΕ ΟΜΑΔΕΣ ROMA	3.000,00	720,00	3.720,00
9	ΕΚΠΑΙΔΕΥΣΗ ΟΜΑΔΩΝ ΓΚΡΟΥΠ ROMA	3.000,00	720,00	3.720,00
10	ΗΜΕΡΙΔΑ (ΥΛΙΚΟ, ΑΦΙΣΕΣ, ΑΙΘΟΥΣΑ ΚΟΚ)	5.000,00	1.200,00	6.200,00
ΣΥΝΟΛΟ:		60.000,00	14.400,00	74.400,00

11. Χρονοδιάγραμμα Υλοποίησης Εργασίας:

Η διάρκεια εκπόνησης της εργασίας αναμένεται να διαρκέσει τρείς (3) μήνες.

12. Νομικό Πλαίσιο για την Ανάθεση Υπηρεσιών, Εργασιών:

Η παρούσα εργασία, θα υλοποιηθεί με φυσικά ή νομικά πρόσωπα, καθώς και Κοινοπραξίες ή Ενώσεις φυσικών και νομικών προσώπων προκειμένου να προμηθευτεί ο Δήμος Ασπρόπυργου τις απαραίτητες υπηρεσίες καθώς και την βάση δεδομένων. Για το λόγο αυτό θα εφαρμοστούν οι διατάξεις του Ν. 4412/2016.

Ασπρόπυργος 26/03/2018



Ο ΣΥΝΤΑΞΑΣ

ΝΙΚΟΛΑΟΣ ΜΙΧΑΗΛΙΔΗΣ
ΔΙΠΛ. ΠΟΛΙΤΙΚΟΣ ΜΗΧΑΝΙΚΟΣ

ΘΕΩΡΗΘΗΚΕ

Ο Δ/ΝΤΗΣ ΠΟΛΕΟΔΟΜΙΑΣ &
ΤΕΧΝΙΚΩΝ ΥΠΗΡΕΣΙΩΝ

ΠΑΝΑΓΙΩΤΗΣ ΚΑΡΑΓΙΑΝΝΙΔΗΣ
ΔΙΠΛ. ΠΟΛΙΤΙΚΟΣ ΜΗΧΑΝΙΚΟΣ

 	ΑΡΙΘΜΟΣ ΜΕΛΕΤΗΣ: 27/2018 ΑΣΠΡΟΠΥΡΓΟΣ: 26 / 03 / 2018
ΕΛΛΗΝΙΚΗ ΔΗΜΟΚΡΑΤΙΑ ΝΟΜΟΣ ΑΤΤΙΚΗΣ ΔΗΜΟΣ ΑΣΠΡΟΠΥΡΓΟΥ Δ/νση Πολεοδομίας & Τ.Υ	ΤΙΤΛΟΣ: ΚΑΤΑΓΡΑΦΗ ΕΥΠΑΘΩΝ ΚΟΙΝΩΝΙΚΩΝ ΟΜΑΔΩΝ ΔΗΜΟΥ ΑΣΠΡΟΠΥΡΓΟΥ
Διεύθυνση: Λ. Δημοκρατίας 18 Τ.Κ.: 19300 Τηλ : 21320017 Fax : 210 5576485 Email : pantazi.s@aspropyrgos.gr	Κ.Α.: 00.6737.012 ΠΡΟΥΠΟΛΟΓΙΣΜΟΣ: 74.400,00€ (με Φ.Π.Α) ΧΡΗΜΑΤΟΔΟΤΗΣΗ: Περιφέρεια Αττικής
Κωδικός NUTS : EL306	CPV: 79315000-5 Υπηρεσίες κοινωνικών ερευνών

Προς : **Οικονομική Επιτροπή**

ΠΡΩΤΟΓΕΝΕΣ ΑΙΤΗΜΑ

ΚΑΤΑΓΡΑΦΗ ΕΥΠΑΘΩΝ ΚΟΙΝΩΝΙΚΩΝ ΟΜΑΔΩΝ ΔΗΜΟΥ ΑΣΠΡΟΠΥΡΓΟΥ

ΑΙΤΟΥΣΑ ΥΠΗΡΕΣΙΑ:	Διεύθυνση Πολεοδομίας και Τεχνικών Υπηρεσιών .
ΑΡΙΘΜΟΣ ΜΕΛΕΤΗΣ:	27 / 2018
Ημερομηνία :	26 / 03 / 2018
Αρ. Πρωτ.:	23141 / 01-10-2018
Κ.Α. :	00.6737.012
ΚΩΔΙΚΟΣ CPV :	79315000-5
ΠΕΡΙΓΡΑΦΗ :	Υπηρεσίες κοινωνικών ερευνών
Μ.Μ. :	ΥΠΗΡΕΣΙΑ
ΠΟΣΟΤΗΤΑ :	1
ΚΑΘΑΡΗ ΑΞΙΑ :	60.000,00 €
Φ.Π.Α.:	14.400,00 €
ΠΟΣΟ ΓΙΑ ΣΤΡΟΓΓΥΛΟΠΟΙΗΣΗ :	0,00 €
ΣΥΝΟΛΙΚΗ ΑΞΙΑ :	74.400,00 €

Ο Συντάξας

Εθεωρήθη
Ο Διευθυντής
Πολεοδομίας & Τ.Υ.

Ν. Μιχαηλίδης
Πολιτικός Μηχανικός

Π. Καραγιαννίδης
Πολιτικός Μηχανικός